Sparkasse LeerWittmund

SFirm – Einrichtung mit chipTAN

Nach der Installation von SFirm und vor dem Beginn der Einrichtung, muss die Synchronisation des TAN-Generators und die Änderung der Start-PIN zunächst über das Internet erfolgen. Bitte halten Sie der TAN-Generator, Ihre Sparkassen Card und Ihre Start-PIN bereit.

Bitte rufen Sie nun im Internet die Internet Filiale der Sparkasse LeerWittmund auf:

https://www.sparkasse-leerwittmund.de

und melden sich dort mit Ihrem Anmeldenamen und Ihrem Passwort im Online Banking an.

Änderung der Eröffnungs-PIN

1. Sie werden nun aufgefordert, Ihre Eröffnungs-PIN in eine persönliche, nur Ihnen bekannte, 5-stellige PIN zu ändern.

2. Geben Sie hierzu Ihre neue PIN und die Wiederholung derselben in die vorgesehenen Felder ein und klicken Sie auf **„Weiter“.**

3. Zur Bestätigung Ihrer Eingaben benötigen Sie nun eine TAN, die mittels Ihrer Sparkassen Card und des TAN-Generators erzeugt wird.

Nach der Änderung der Eröffnungs-PIN klicken Sie bitte so lange „**Weiter**“ und geben die angeforderten TAN`s ein bis der Vorgang abgeschlossen ist. Melden Sie sich bitte dann in der Internet Filiale ab, schließen den Browser und wechsel wieder in das SFirm Programm.

Sparkasse LeerWittmund

Nach dem Programmstart erscheint zunächst das Anmeldefenster.

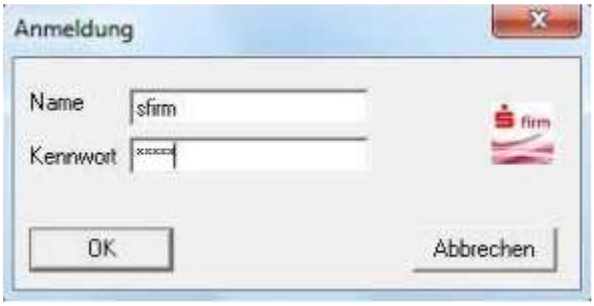

Geben Sie hier bitte die folgenden Anmeldedaten in kleinen Buchstaben ein:

Name: **sfirm**
Kennwort: **sfirm**

Und klicken anschliessend auf „**OK**“

Nun wird der Assistent für die Einrichtung der DFÜ-Wege gestartet

Hier können Sie die Konfiguration des Internet Zugangs und des Chipkartenlesers vornehmen und ggfs ändern und klicken auf „**Weiter**“

Sparkasse LeerWittmund

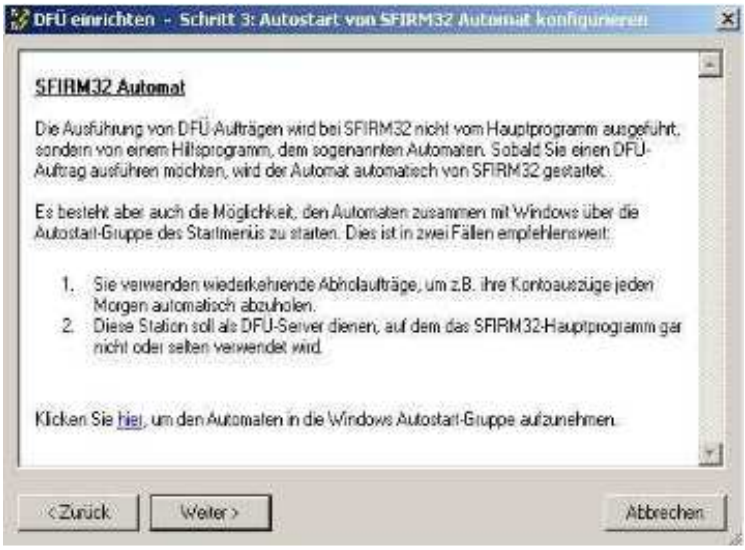

Treffen die beschriebenen Punkte 1. oder 2. zu, klicken Sie auf das Wort hier. Sonst klicken Sie bitte auf „**Weiter**“

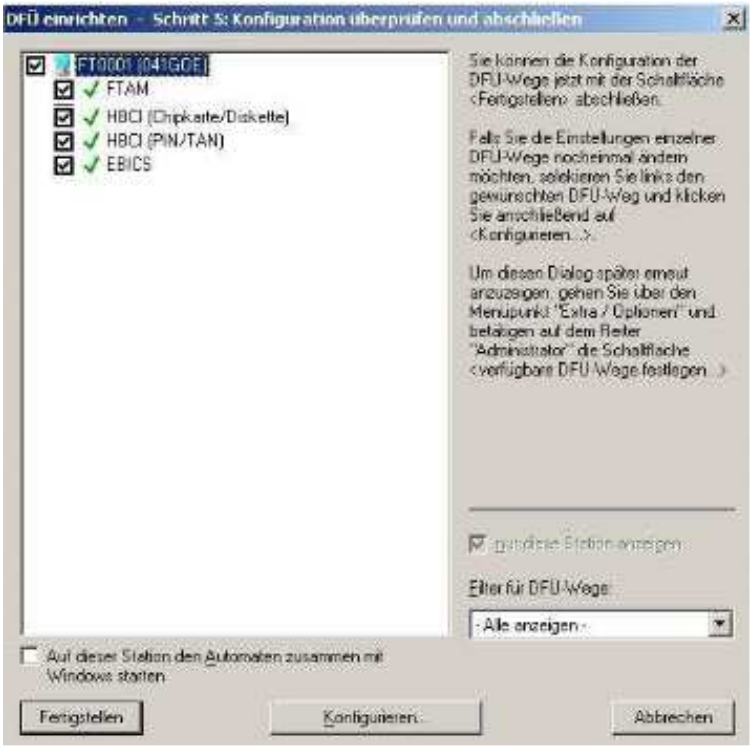

Die Einrichtung der Übertragungswege ist nun abgeschlossen.

Klicken Sie nun bitte auf „**Fertigstellen**“

Sparkasse LeerWittmund

Unter „**Anstehende Aufgaben**“ sehen Sie nun die folgende Meldung:

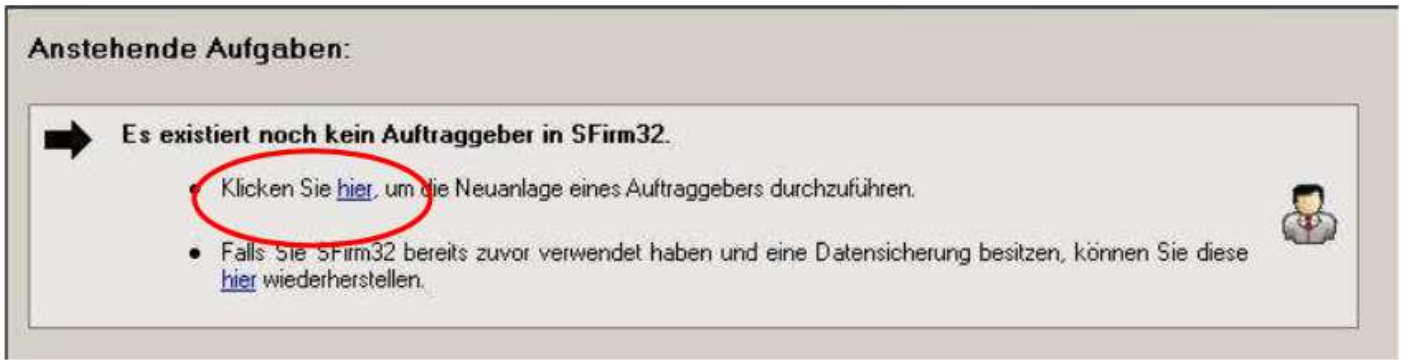

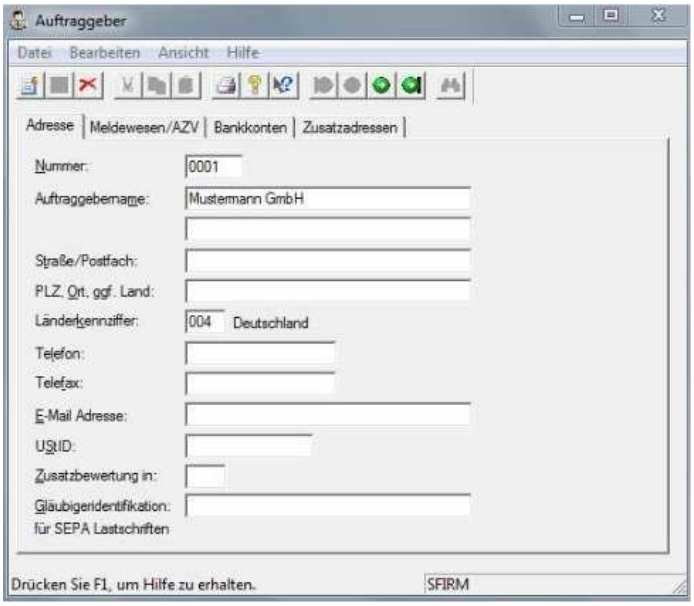

Im Fenster „**Auftraggeber**“ erfassen Sie nun bitte Ihre Adressdaten. Der Auftraggebername entspricht dem Namen des Kontoinhabers.

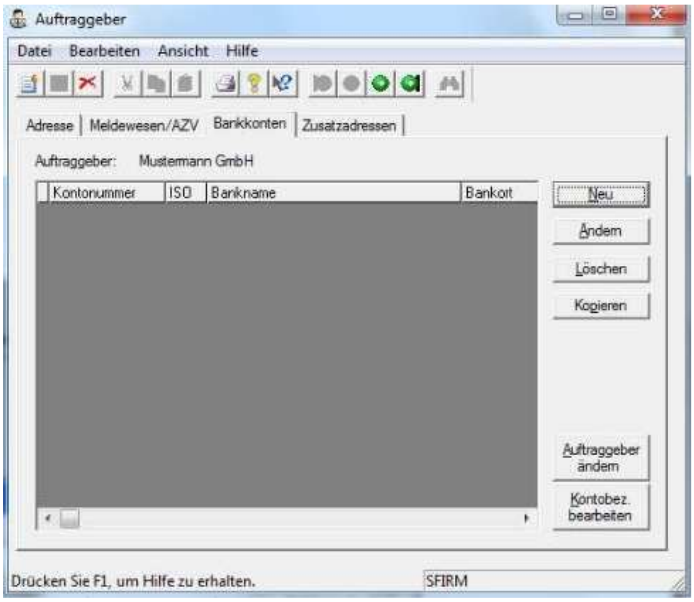

Klicken Sie nun auf das Register „**Bankkonten**“ und anschließend im Menü rechts auf die Schaltfläche „**Neu**“

Sparkasse LeerWittmund

Im Fenster „**Kontoverbindungen**“ starten Sie mit der Erfassung Ihres ersten Kontos. Beginnen Sie mit der Bankleitzahl und der Kontonummer. Der Eintrag „**IBAN**“ wird automatisch gebildet. Klicken Sie anschließend bitte auf „**Weiter**“

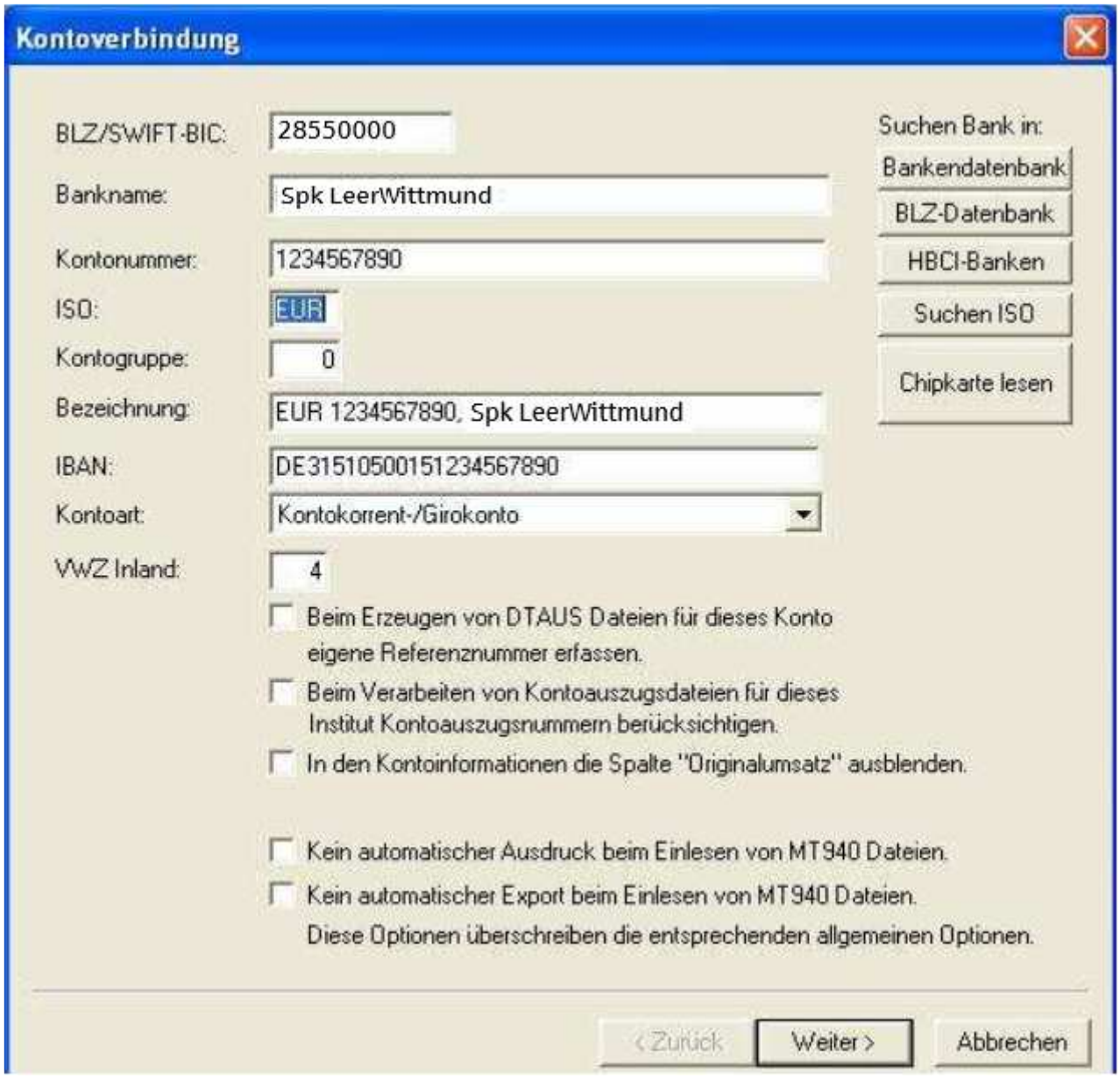

Sparkasse LeerWittmund

Setzen Sie den Haken bei „**HBCI**“ und wählen Sie in den Auswahlboxen ebenfalls „**HBCI**“ aus und klicken auf „**Weiter**“

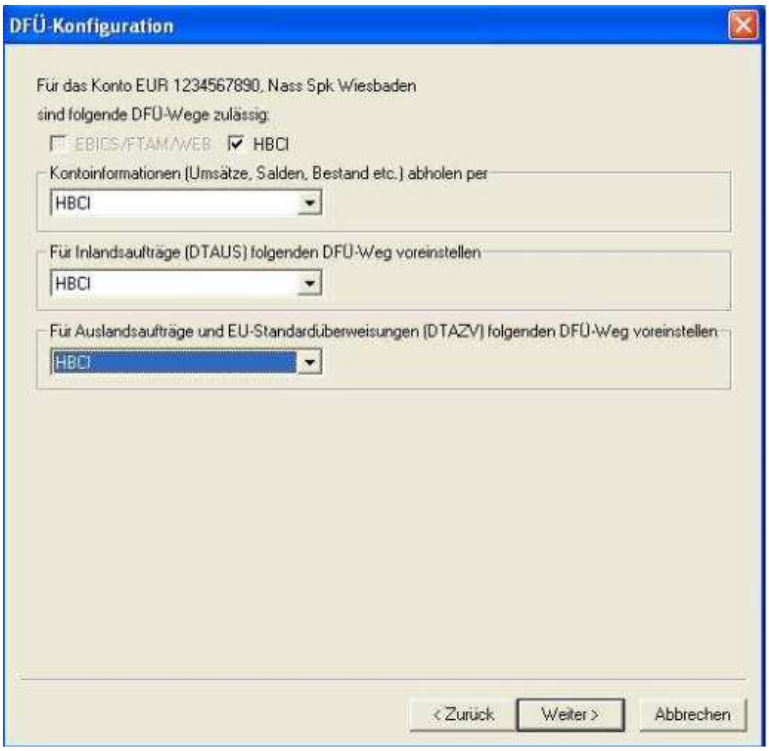

Aktivieren Sie hier den Punkt „**HBCI mit PIN und TAN**“ und klicken Sie auf „**OK**“.

Sparkasse
LeerWittmund

Bestätigen Sie bitte mit „**OK**“

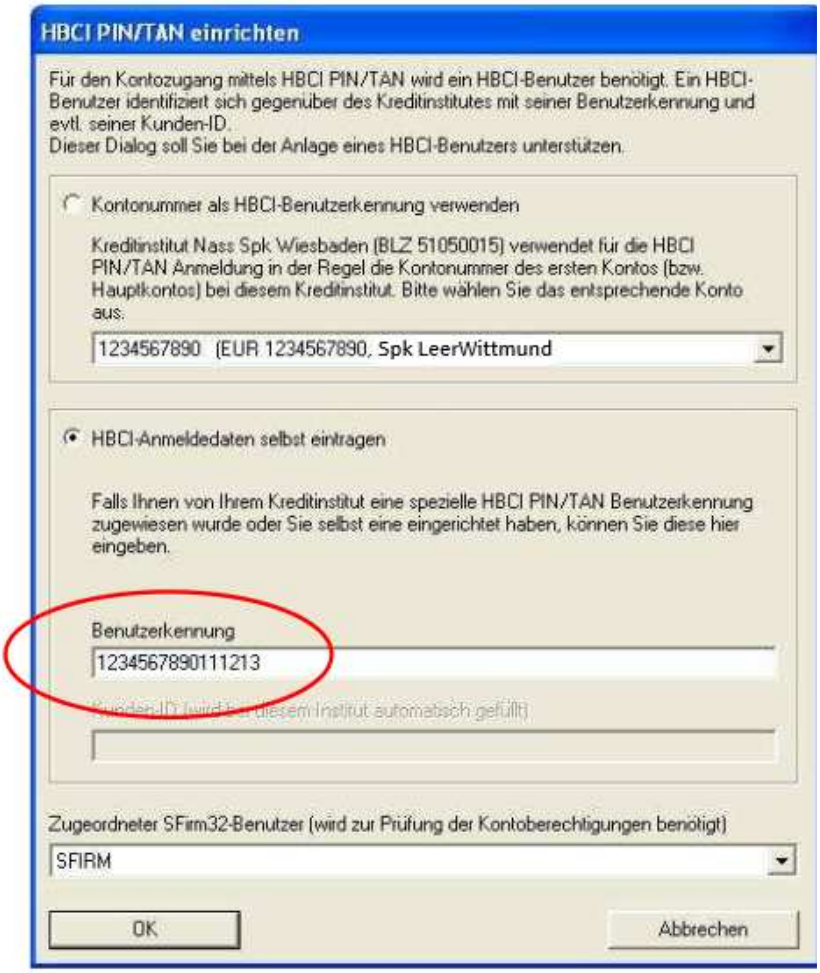

Setzen Sie den Punkt bei „**HBCI-Anmeldedaten selbst eintragen**“ und tragen dort bitte Ihre Legitimations-ID ein.
Klicken Sie anschließend auf „**OK**“

Sparkasse LeerWittmund

Zum Abholen der Benutzerdaten klicken Sie bitte auf „**OK**“

Geben Sie nun Ihre geänderte 5-stellige PIN ein und klicken Sie bitte auf „**OK**“

Das Kontrollkästchen „**Kontoauszugabholauftrag zum Rundruf hinzufügen**“ sollten Sie aktivieren, wenn Sie mehrere Konten im Programm verwalten. Das Abholen der Kontoinformationen erfolgt dann für alle Konten bei einer Anwahl.
Im Feld „**Kennwort/PIN**“ können Sie Ihre PIN eingeben. Sie wird dann für die Aktualisierung der Kontoauszüge automatisch gesendet. Zum Abschluss der Eingaben klicken Sie auf „**Fertig stellen**“.

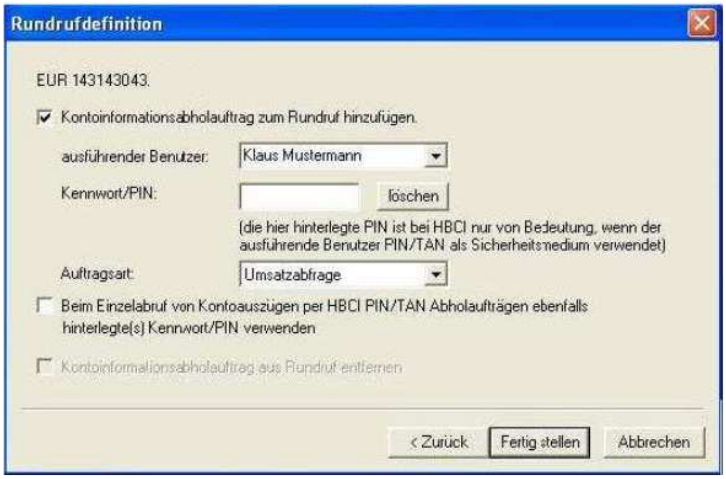

Durch klicken auf das „**Speichern Symbol**“ schließen Sie die Anlage des Auftraggebers ab und haben Ihren Online Banking Zugang eingerichtet.